



www.bema.it/suitebenessere

Anche su Internet: www.spa.choice.net

Numero 52 - Novembre 2010

Publisher **Fiorella Baserga**
Editing **Valentina Schenone**

Segreteria di redazione
benessere@bema.it

Hanno collaborato a questo numero
**Benedetta Bagni, Francesca Cannella, Chiara Caputi,
Cinzia Galletto, Rosa Marino, Nicoletta Pretto,
Anna Pugliese, Silvia Salvaderi,
Valentina Schenone, Alessandra Signorelli**

Abbonamenti e diffusione infoabbonamenti@bema.it
4 numeri all'anno. L'abbonamento decorre dal primo numero
raggiungibile Italia € 20,00 - Estero € 40,00.
Per acquisti cumulativi contattare Ufficio Abbonamenti. Pagamento a mezzo c/c postale n° 11109204 intestato a BE-MA Editrice.
Prezzo copia Guida Benessere (anche in edicola) € 7,90.

Per maggiori informazioni:



Registrazione del tribunale di Milano n°589 del 17/09/1999
Costo produzione copia € 2,50

Art direction **Luca Pratella**
Grafica e impaginazione **Vanda Maestro**
Pre stampa **Maria Pilia**

Stampa e confezione **A.G. Bellavite** - Missaglia (Lc)
Questa rivista è stata stampata secondo la filosofia GreenPrinting volta alla salvaguardia dell'ambiente attraverso l'uso di materiali (lastre, carta, inchiostri e imballi) a basso impatto ambientale, oltre all'utilizzo di energia rinnovabile e automezzi a metano.

carta priva di cloro elementare

BE-MA EDITRICE

www.bema.it
Via Teocrito, 47 - 20128 Milano
Tel. 02 252071 Fax 02 27000692
e-mail: segreteria@bema.it

Produzione tecnica

Margherita Sola margherita.sola@bema.it

Area Marketing e Vendita pubblicità

Valeria Del Vaglia valeria.delvaglia@bema.it

Customer care **Loredana Lanfredi**

Soggetti pubblicitari **Liliana Feneri**

Associazione
Nazionale
Editoria
Specializzata

Associata a: **A.N.E.S.**

© BE-MA Editrice - Milano

Tutti i diritti sono riservati - È vietata la riproduzione anche parziale senza l'autorizzazione dell'Editore.

Direttore responsabile **Gisella Baserga Bertini Malgarini**

Informativa Privacy ai sensi del D.lgs 196/03 per il trattamento dei dati. La finalità del trattamento dei dati relativi ai destinatari del presente periodico consistono nell'assicurare l'aggiornamento dell'informazione tecnica a soggetti identificati per la loro attività professionale mediante l'invio della presente rivista o di altre dello stesso editore riguardanti la medesima sfera di attività. In qualsiasi momento, Lei potrà chiedere al Titolare del Trattamento dei dati personali, BE-MA editrice Srl con sede in Milano, via Teocrito n.50, la consultazione, la modifica, il blocco o la cancellazione dei Suoi dati secondo quanto previsto dall'art.7 della stessa normativa, scrivendo a segreteria@bema.it

fondata nel 1975 da

Emanuele, Gaetano e Gisella Bertini Malgarini

BE-MA EDITRICE

SOMMARIO • NOVEMBRE 2010

NEWS

OSPITALITA'	4
APPUNTAMENTI	8

UN SOGGIORNO A ...

HOTEL CORONA	10
AQUAGRANDA LIVIGNO WELLNESS PARK	16
COCCA HOTEL	22
VILLA QUARANTA PARK HOTEL	26
TERME KRKA	32
GRAND TIROLIA GOLF & SKI RESORT	38
GRAND HOTEL KEMPINSKI GENEVA	44

SPECIALI SPA

BUONGIORNO AUTUNNO	48
BENESSERE AL NATURALE	60

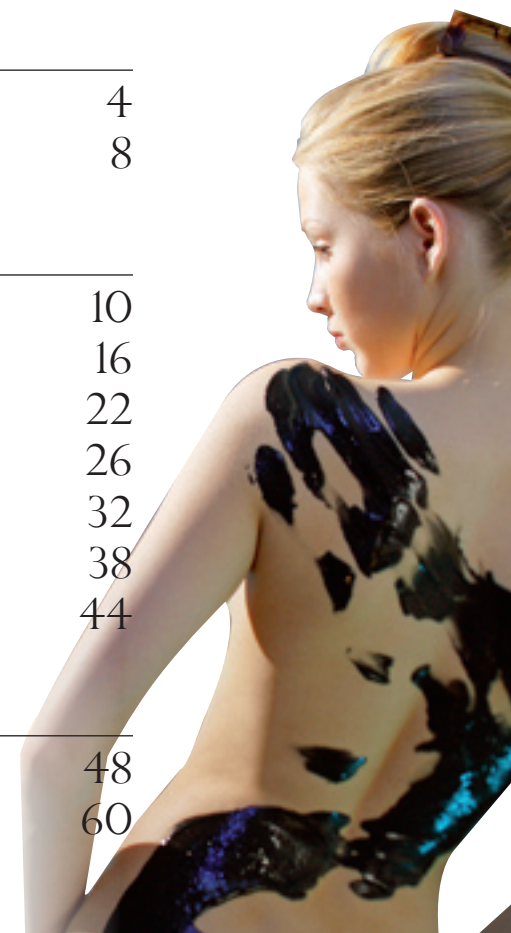

32



suite **BENESSERE**

BENESSERE SALUTE ITINERARI E CULTURA

SPECIALI

IL CUORE UMIDO DELLA SPA	54
UN NATALE DI BENESSERE	72

CRONACHE E AVVENTURE DALLA SPA

EFFETTO LIFTING	57
-----------------	----

UN GIORNO DI BENESSERE

TERME DI CHIANCIANO	70
---------------------	----

FOCUS TRATTAMENTI

A VOI LA SCELTA	82
-----------------	----

FORMA

BRIVIDI SULLA NEVE	84
--------------------	----

SCELTI PER VOI

NARDI	88
-------	----

QUALCOSA IN PIÙ

ASTORIA PARK HOTEL	89
GROTTA GIUSTI NATURAL SPA RESORT	90
INTERALPEN HOTEL TYROL	91
SCHLANK SCHLEMMER HOTEL KURSCHNER	92
YES HOTEL	93

DAL MONDO	86
-----------	----

Seguici anche su

spaChoice.net [twitter](#) [facebook](#)

Foto copertina: Acquagrande Livigno Wellness Park

